Alternative Proteinquellen – Nachfrage nach einheimischen Rohstoffen heute und morgen

Business Unit Plant-Based, ELSA Group

MIGROS Industrie

Ralph Langholz, Leiter Alternative Proteine

21. November 2023

Unsere Leitprinzipien

BIG

FEWER BUT BIGGER

THINK WITH THE CON-SUMER AT THE CENTER

"FAST FOLLOWER" IN KEY CATEGORIES

UPFRONT ALIGN-MENT WITH MGB

SELECTED INNOVATOR IN FUTURE CATEGORIES

Swissness als Qualitätsmerkmal…

Definition: Hinweis auf die geografische Herkunft von Waren oder Dienstleistungen

Herkunft Schweiz steht für Qualität & Stabilität

Kaufmotive:

- **Unterstützung der heimischen Wirtschaft**
- **Bessere Qualität gegenüber ausländischen Produkten**

Vorgaben gemäss Gesetzgebung (Swissness): Wesentliche Verarbeitung in CH & definierter Anteil CH-Rohstoffe

Diss. Bolliger 2012: Ökonomische Analyse von Herkunftsangaben bei Agrarerzeugnissen.pdf (ethz.ch)
Bericht des Bundesrates zur Evaluation der «Swissness»-Gesetzgebung (admin.ch)

...aber nicht unbedingt für Plant-Based

Bei Plant-Based Voraussetzung nur bedingt CH-Rohstoff für CH-Kennzeichnung gemäss «Swissness»-Gesetzgebung

- **Zu tiefer Selbstversorgungsgrad**

ABER: CH-Rohstoffe wirken Täuschung entgegen

- **CH-Kennzeichnung ohne CH-Rohstoffe heikel**

Einkaufshäufigkeit bei CH-Produkten

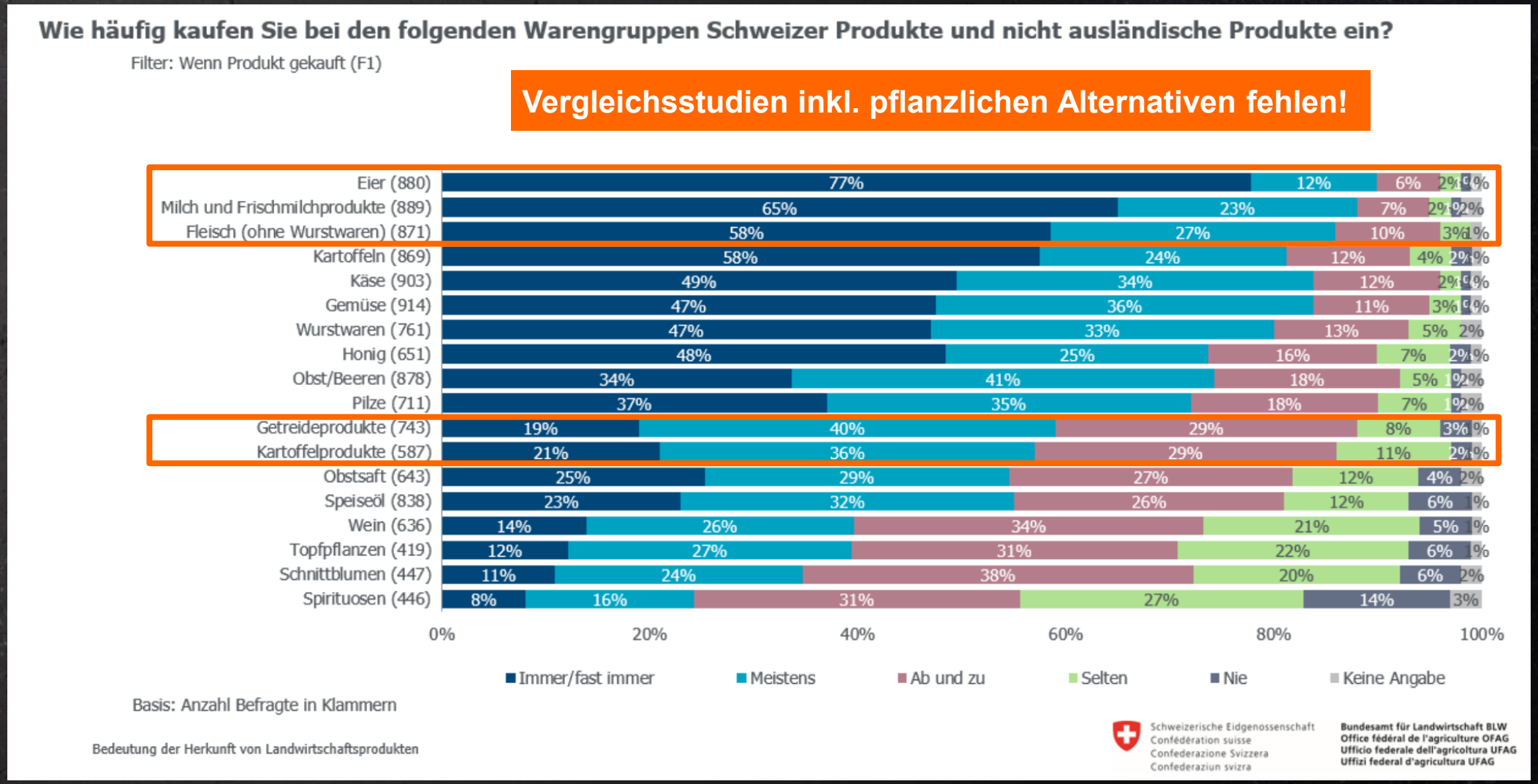

Bedeutung der Herkunft von Landwirtschaftsprodukten 2023.pdf (admin.ch)

Zahlungsbereitschaft

	Neu mit CH-Soja	Alt ohne CH-Soja
Preis pro Pack	2.45	1.95
Migipedia Rating (per 27.10.2023)	3.43	4.02
Performance		

V-Love Bio Soja Drink Nature | Migros Migipedia

Protein ≠ Protein

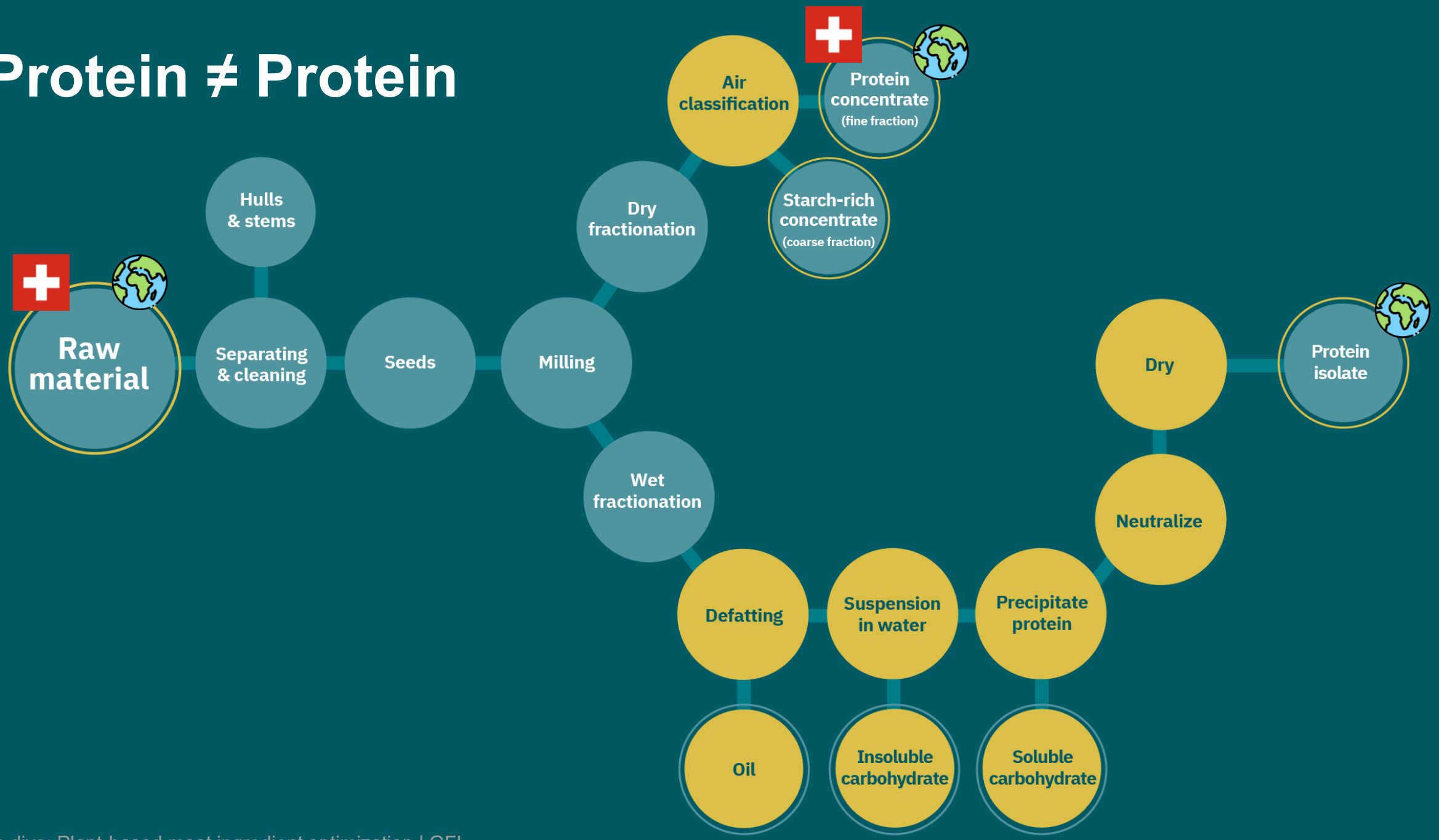

Deep dive: Plant-based meat ingredient optimization | GFI

Plant-Based Alternativen: Was kommt als Nächstes?

BESTEHENDE TECHNOLOGIEN

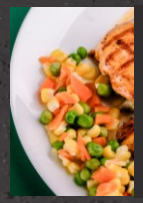

Weitere **Textur- und Geschmacksentwicklung**

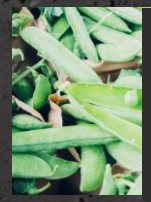

Höheren Gesundheitswert mit **Clear & Short Label** und Fokus auf **Nutriscore**

Mehr **Nachhaltigkeit** mit regionalen und Bio-Zutaten

FERMENTATION

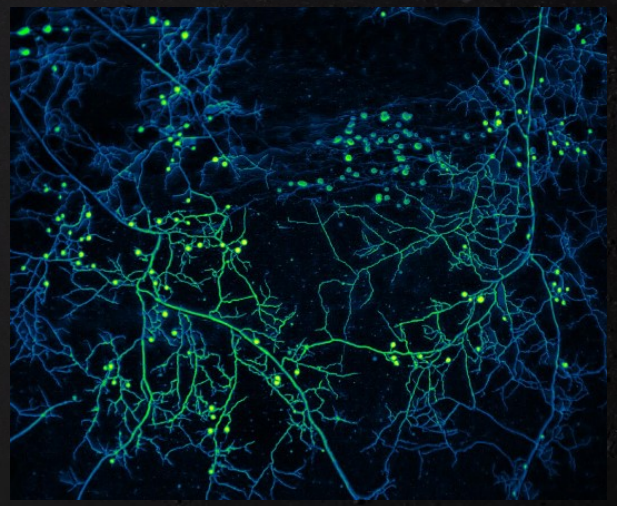

Produkte, die auf Proteinen basieren und von Mikroorganismen durch Fermentation einen Mehrwert erhalten.